

Gundstücksgröße: 3.171 m<sup>2</sup>

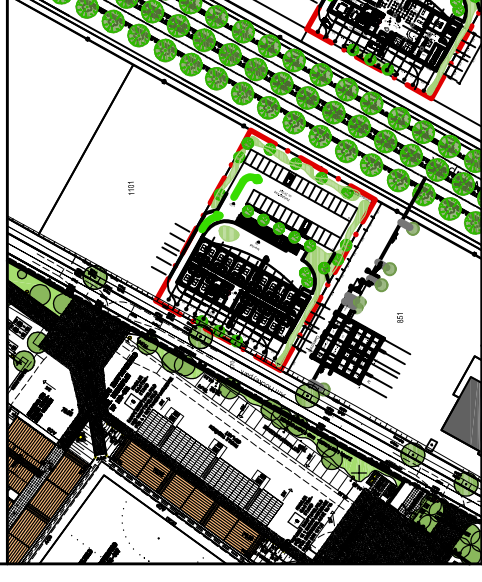

c		
b		
a		
Datum:		Änderungen:



**EWMG**  
ENTWICKLUNGSGESELLSCHAFT  
DER STADT MÜNCHENGLADBACH MBH

Projekt Nr.:	16.004	Projekt:	Mönchengladbach - Hockeypark Sporthotel Erdgeschoss
Datum:	12.04.2019	Sachbearbeitung:	Geschäftsbereich Immobilien Verwaltung und Entwicklung
Maßstab:	1 : 250		

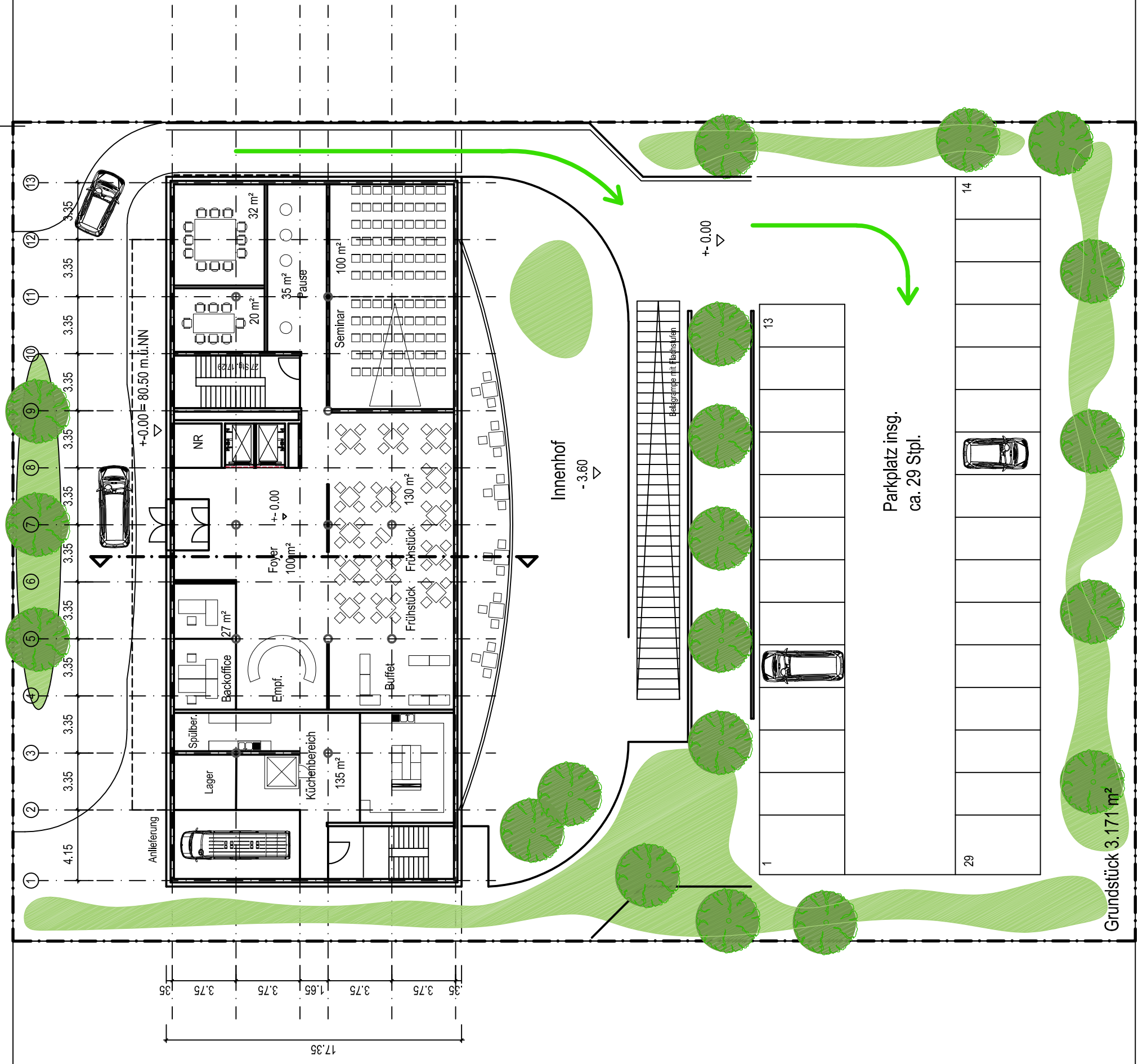

Parkplatz insg.  
ca. 29 Stpl.

Grundstück 3.171 m<sup>2</sup>