

KELLERGESCHOSS.

ERDGESCHOSS.

2. OBERGESCHOSS.

1. OBERGESCHOSS.

Abstrich

VORH. ABORTGRUBEN WERDEN BESEITIGT.

LAGEPLAN M.1:625

Zur Entwässerungskontrolle Nr. 70/74 ordnung

Geprüft

Bei Ausführung der Anlage sind die von den Regen-
Änderungen und Bedingungen zu be-
Nur in Verbindung mit dem Bauberlaubnis gültig

Rheydt, den 9. 5. 1974

Der Oberstadtdirektor
Tiefbauamt, Abt. Hausentwässerung
i. A. *Pantanus*

Mit der Verlegung der Grundleitung ist erst nach Fertigstellung des Anschlusses vom Straßenkanal bis zur Grundstücksgrenze zu beginnen.
Bei Nichtbeachtung hat der Bauherr alle evtl. anfallenden Änderungen an bereits verlegten Grundleitungen auf seine Kosten durchzuführen.

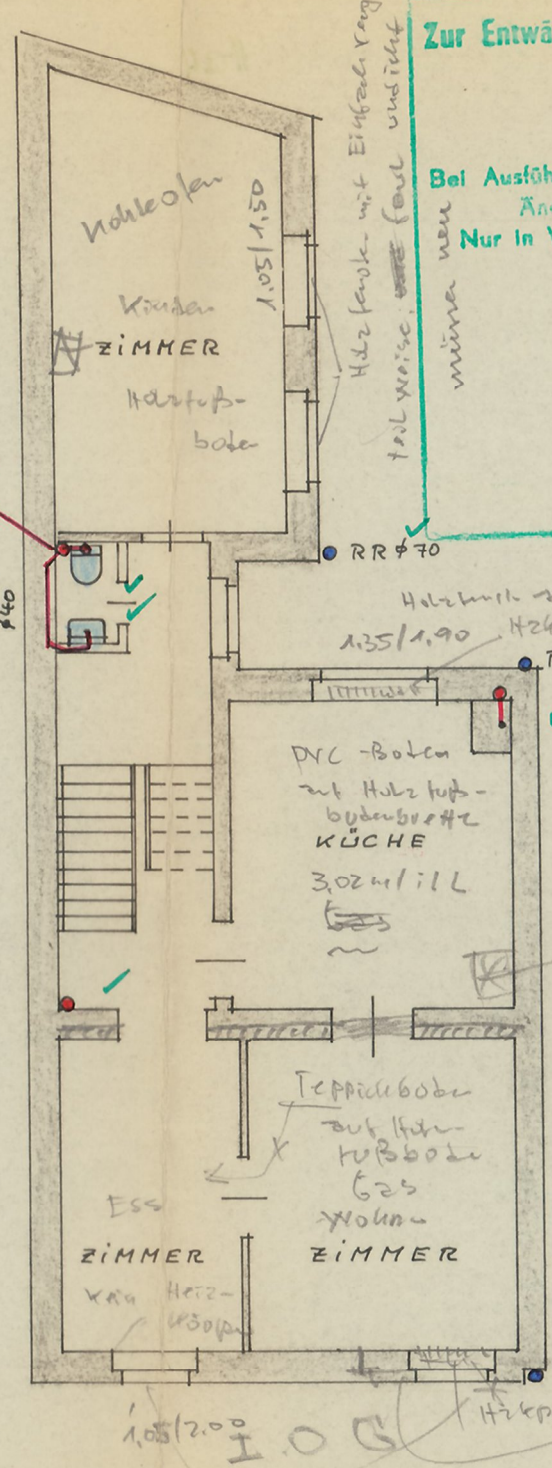
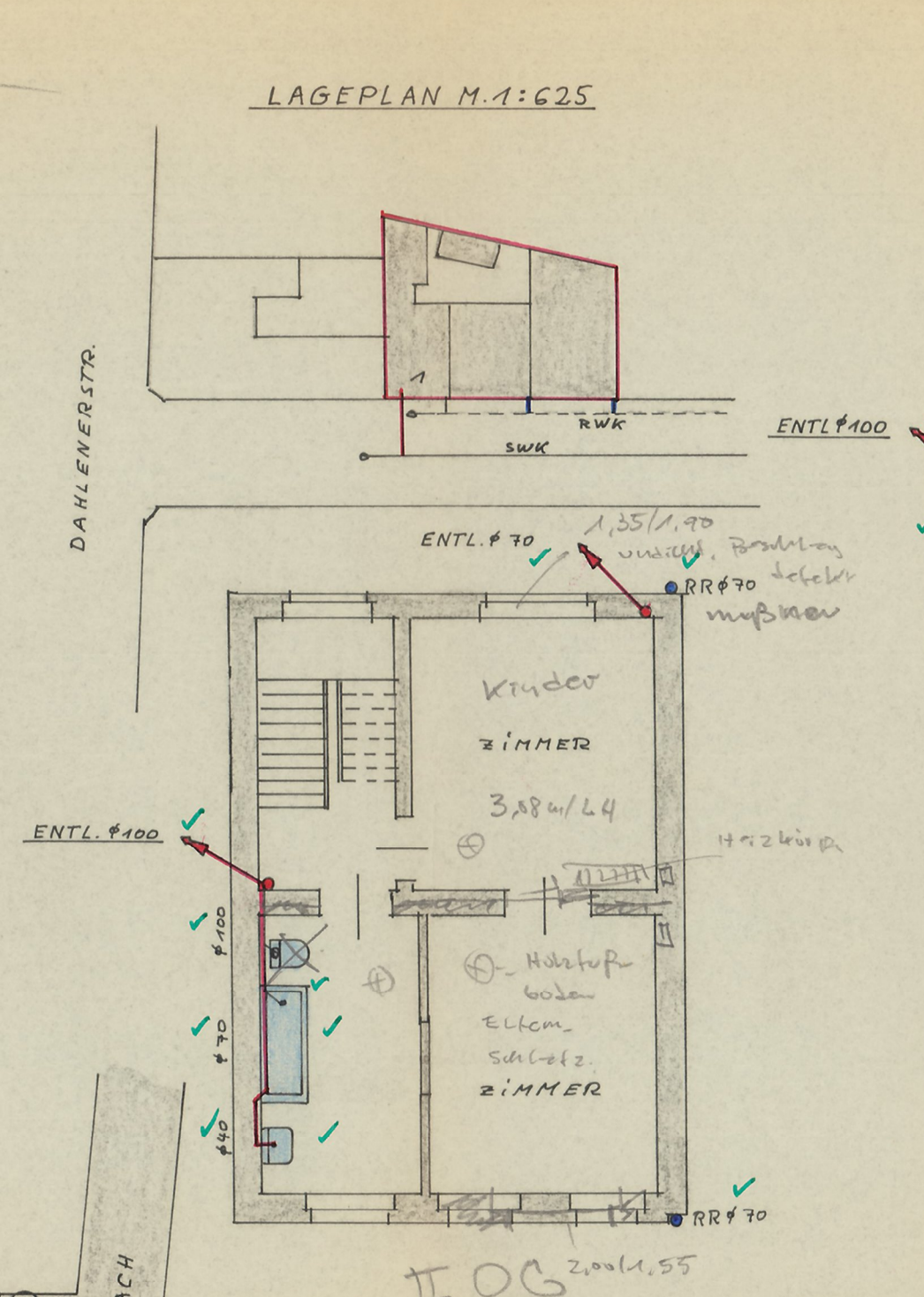
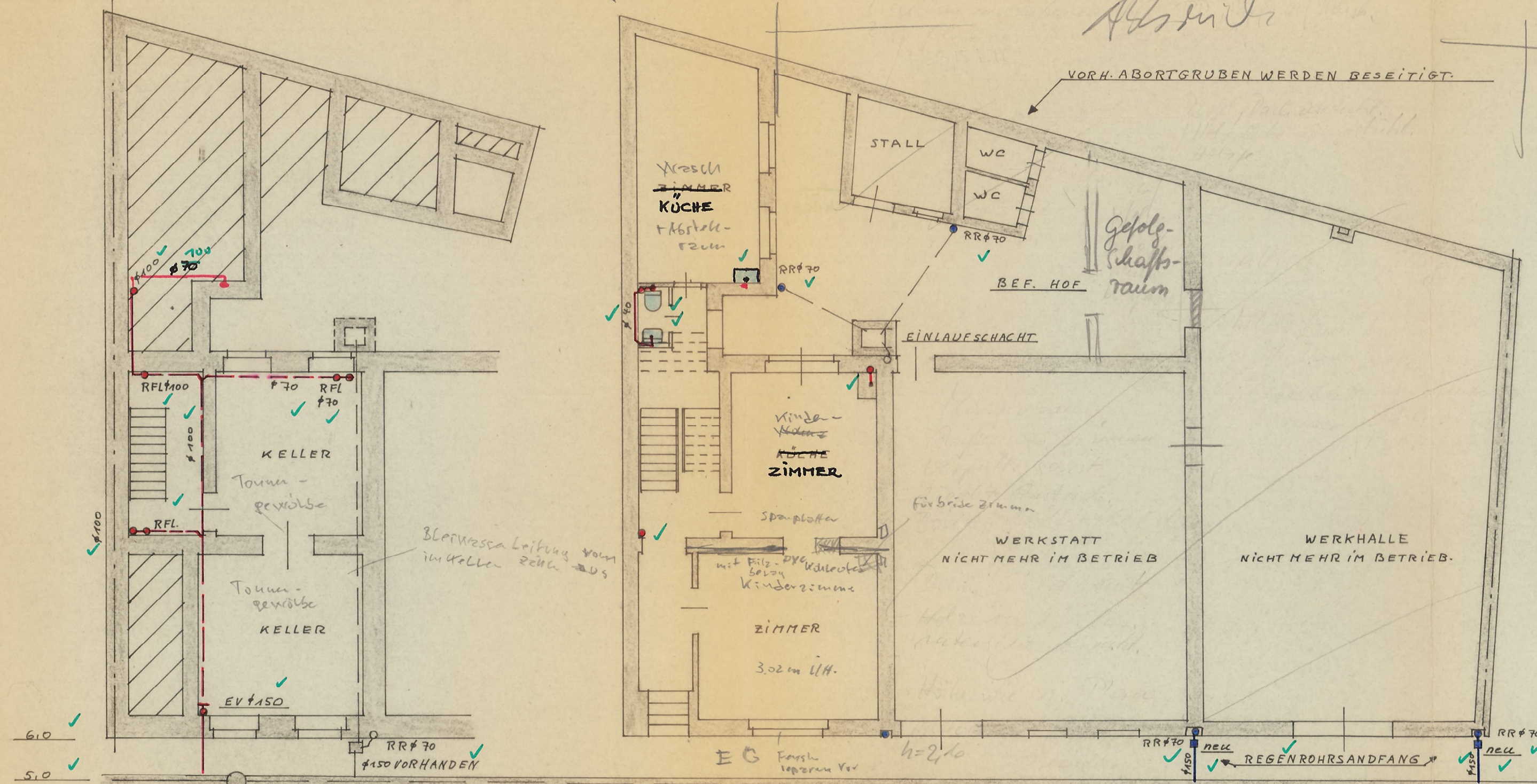

ENTWÄSSERUNGSPLAN.

RHEYDT BOOTSTR. N.R. 1 M. 1:100.

EIGT. JOSEF SCHIFFERS + MITEIGT.

ARCHITEKT: *J. Biernadt*
EIGENTÜMER: *Josef Schiffers*

RHEYDT DEN 1. 3. 1974.

Holz-Parquet mit Einlege-Parquet Kunststoff-Parkett

II OG 2,00/1,55 Holz Parquet mit Einlege-Parquet Kunststoff-Parkett werden mit Terp-Hall

Holz Parquet mit Einlege-Parquet Kunststoff-Parkett werden mit Terp-Hall

