

SCHNITT

ANBAU EINES BADERAUMES  
 MÜNCHENGLADBACH WALDHAUSENER STR. 57  
 FÜR FRAU ANNA NATUM

*7.60*

MÜNCHENGLADBACH, DEN 12.10.71

DER ANTRAGFERTIGER: DIE BAUHERRIN:

*Anna Natum*

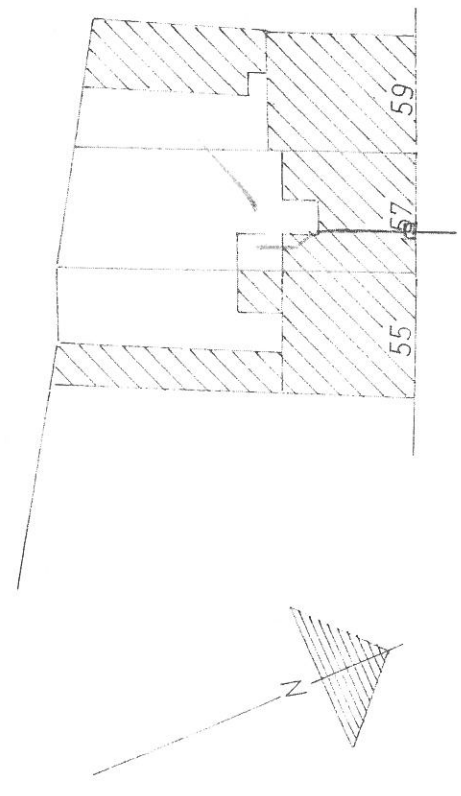

WALDHAUSENER STR.

LAGEPLAN M. 1:500

Zum Baugenehmigungsschein Nr. *369122*  
 vom *13.10.71* gehörig.  
 Geprüft: *13.6.*  
 Münchener Architekt, Prof. *1971*  
 Tiefbauamt  
 im Auftrag  
*W. G.*

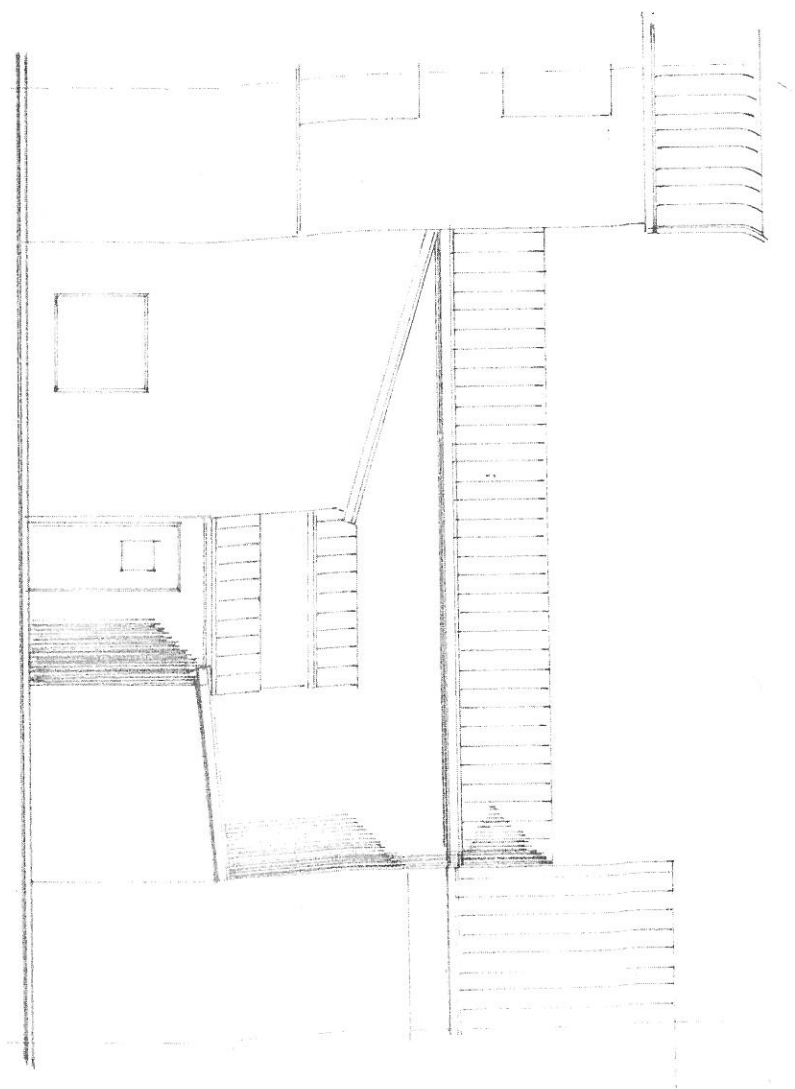

RÜCKANSICHT

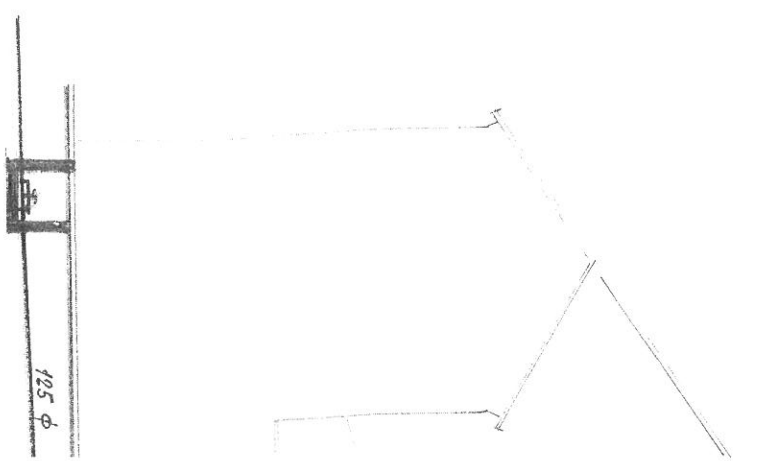

SEITEN

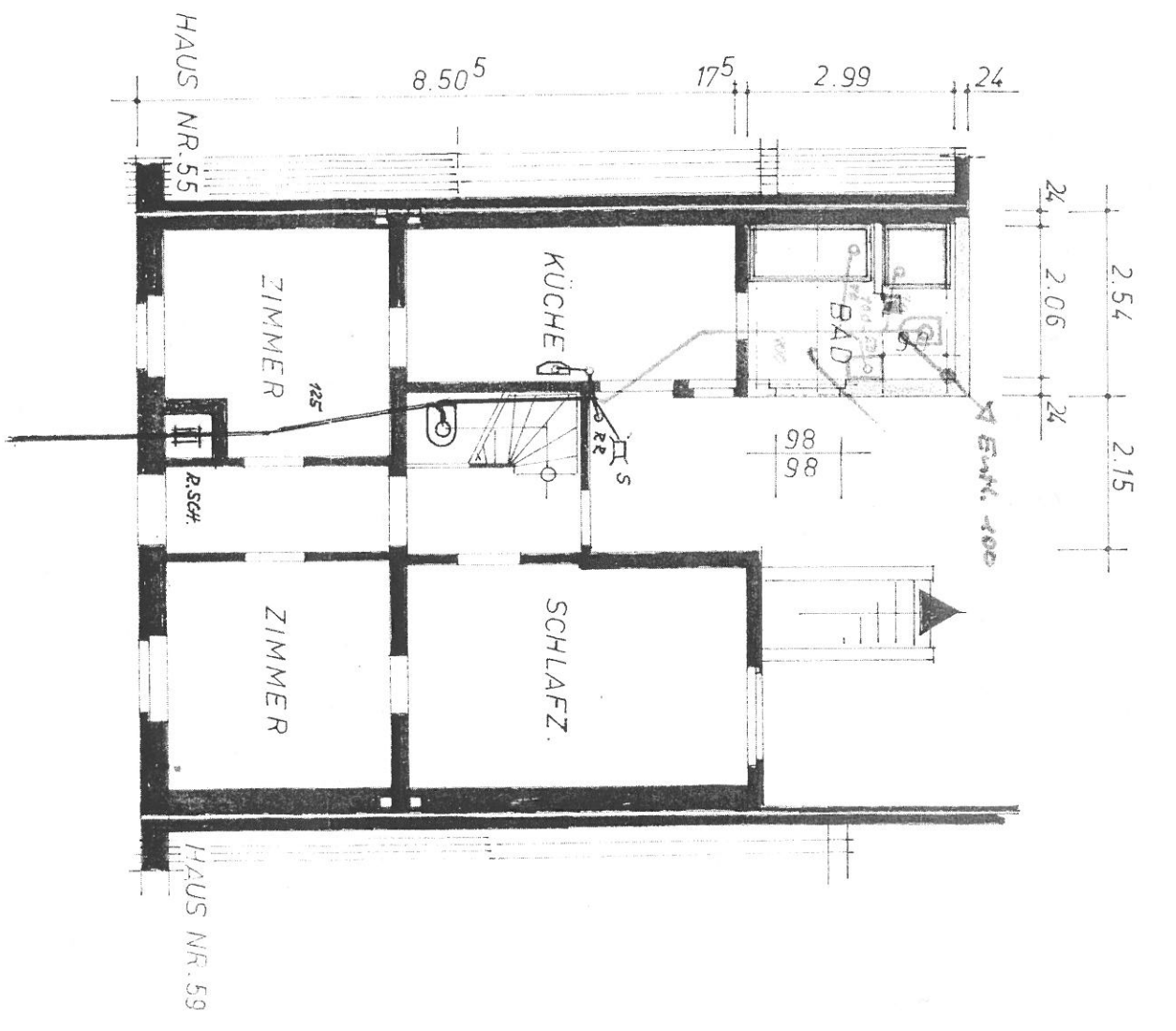

ERDGESCHOSS

Waldhausener Straße

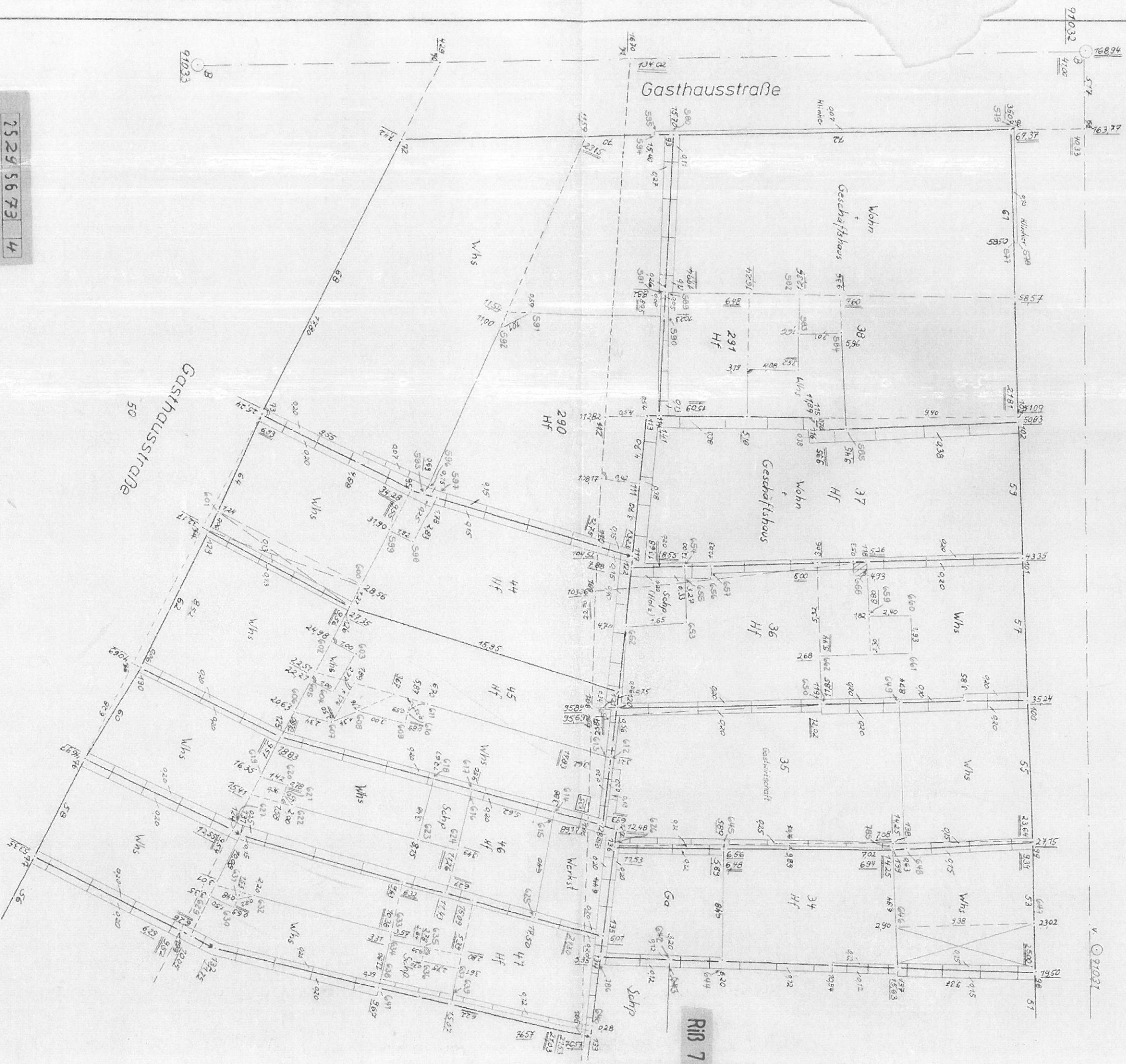

R18 7

2529 5673 4

Neuvermessungsriß 6 ( ) Flur 96  
 Gemarkung (nr.) Mönchengladbach  
 Gemeindebezirk " " Kreis

Flurstücke versch.	Maßstab	Dieser Riß ist die von mir am 22.10.1922 im Falde geführte Urschrift	Ergänzt (Maße-x)	Unterlegen:	RiB angefertigt:
Rahmenkarte	1:10000	Die Vermessung ist unter meiner Leitung und Aufsicht ausgeführt worden. Für die Richtigkeit der Vermessung übernehme ich die Verantwortung. D. S. Lang, 1.05.1922 O. K. V. S.	Gedruckt:		Gedruckt: H. Müller 5/19 12.5.1928